

Het Wolfsplateau als overwinteringsgebied voor ganzen

A large number of geese are shown in flight against a light blue sky. The geese are scattered across the frame, with some in the foreground and others in the background, creating a sense of a large flock. The geese are in various stages of flight, with wings spread and heads pointing in different directions.

Das Wolfsplateau als Überwinterungsgebiet für Gänse

Willem Vergoossen

Patrick Lemmens





Foto: Peter Heuts



Foto: Peter Heuts

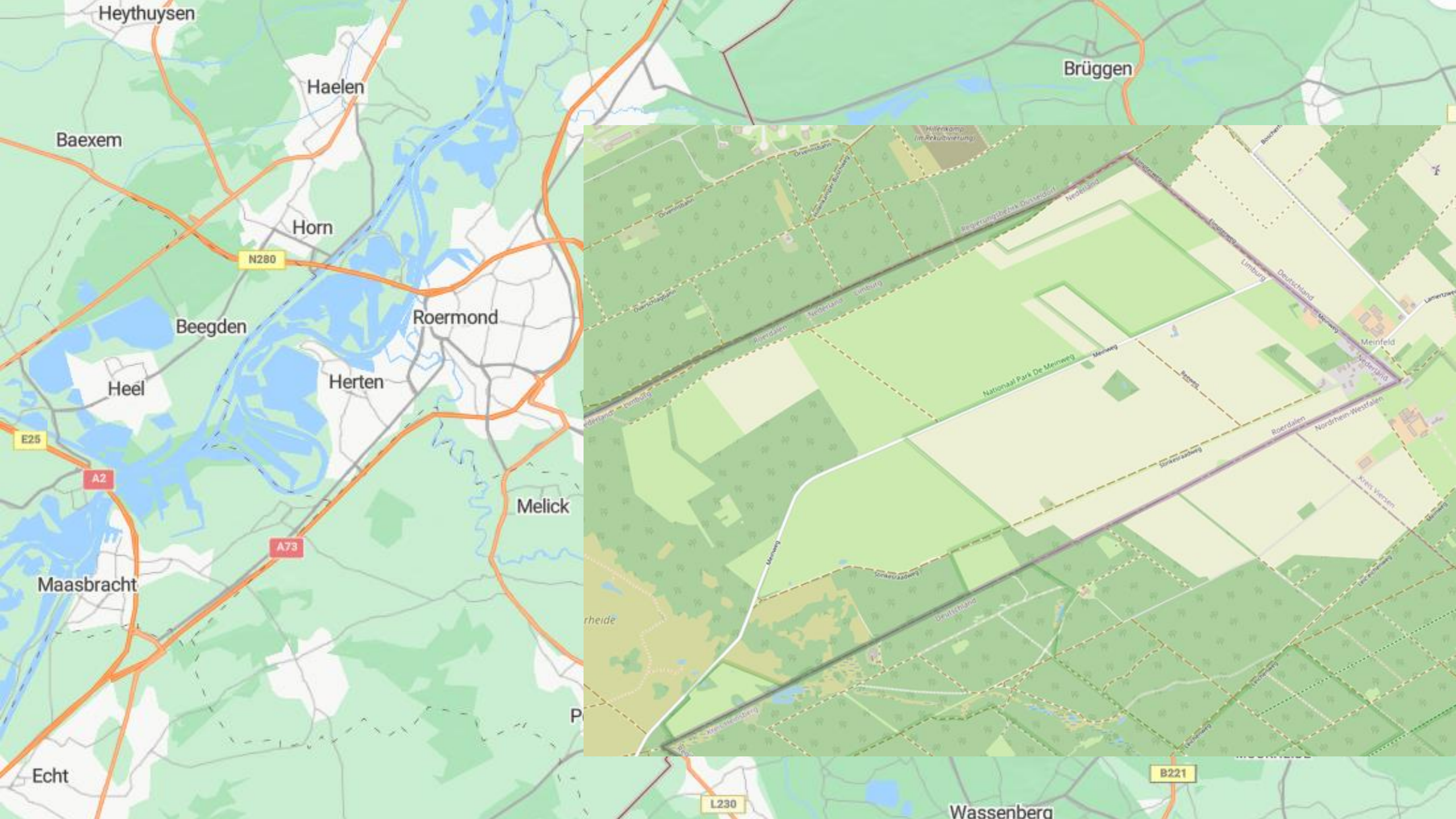

Foto: Peter Heuts

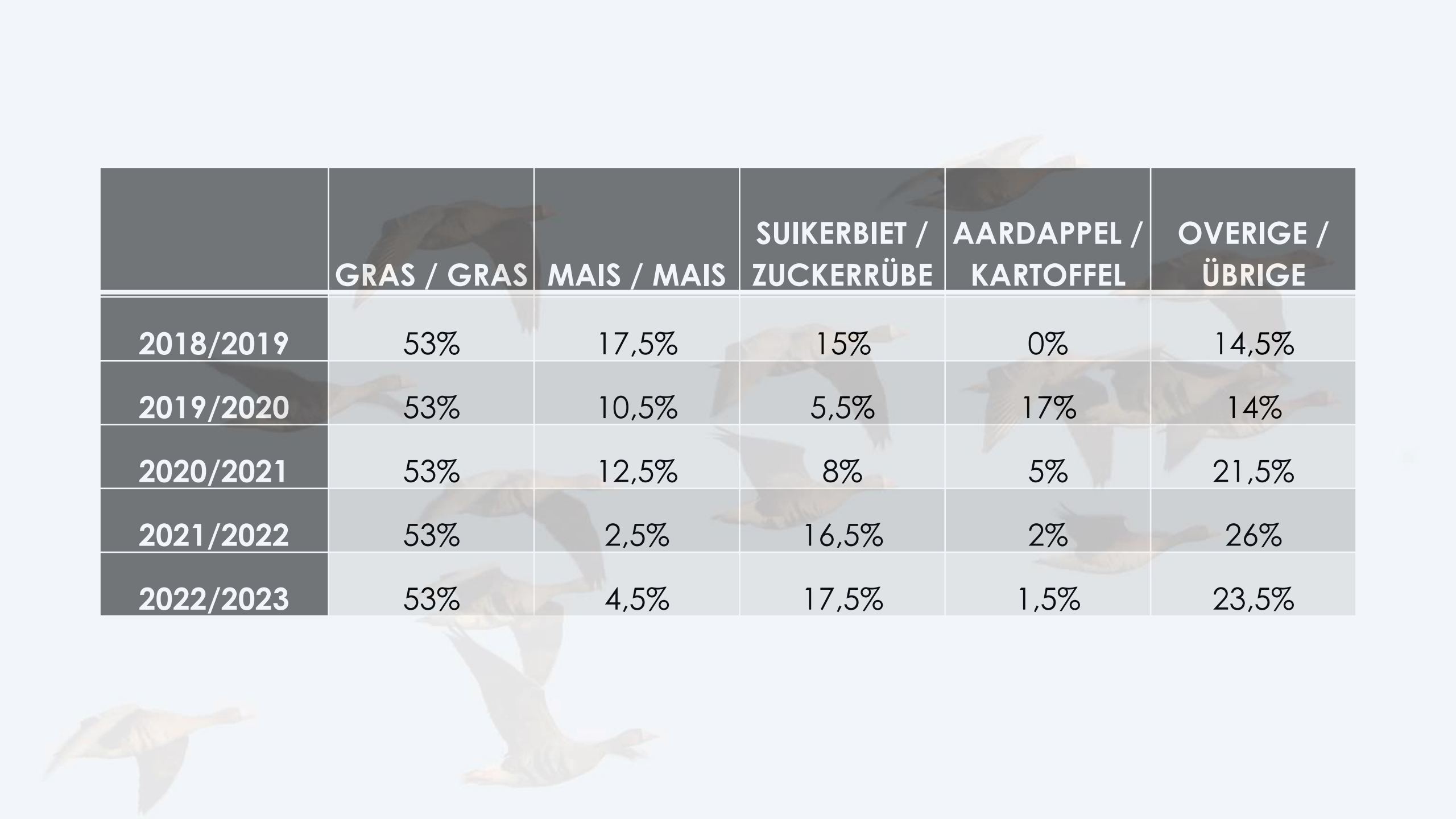

	GRAS / GRAS	MAIS / MAIS	SUIKERBIET / ZUCKERRÜBE	AARDAPPEL / KARTOFFEL	OVERIGE / ÜBRIGE
2018/2019	53%	17,5%	15%	0%	14,5%
2019/2020	53%	10,5%	5,5%	17%	14%
2020/2021	53%	12,5%	8%	5%	21,5%
2021/2022	53%	2,5%	16,5%	2%	26%
2022/2023	53%	4,5%	17,5%	1,5%	23,5%



Winter	Eerste telling weeknummer (datum) Erste Zählung	Laatste telling weeknummer (datum) Letzte Zählung	Aantal tellingen Anzahl Zählungen
2018/2019	42 (16 oktober 2018)	12 (21 maart 2019)	23
2019/2020	40 (5 oktober 2019)	15 (6 april 2020)	28
2020/2021	41 (7 oktober 2020)	13 (30 maart 2021)	25
2021/2022	40 (5 oktober 2021)	12 (21 maart 2022)	25
2022/2023	40 (4 oktober 2022)	13 (28 maart 2023)	26

Toendrarietgans / Tundrasaatgans

Anser serrirostris



Foto: Ernest van Asseldonk

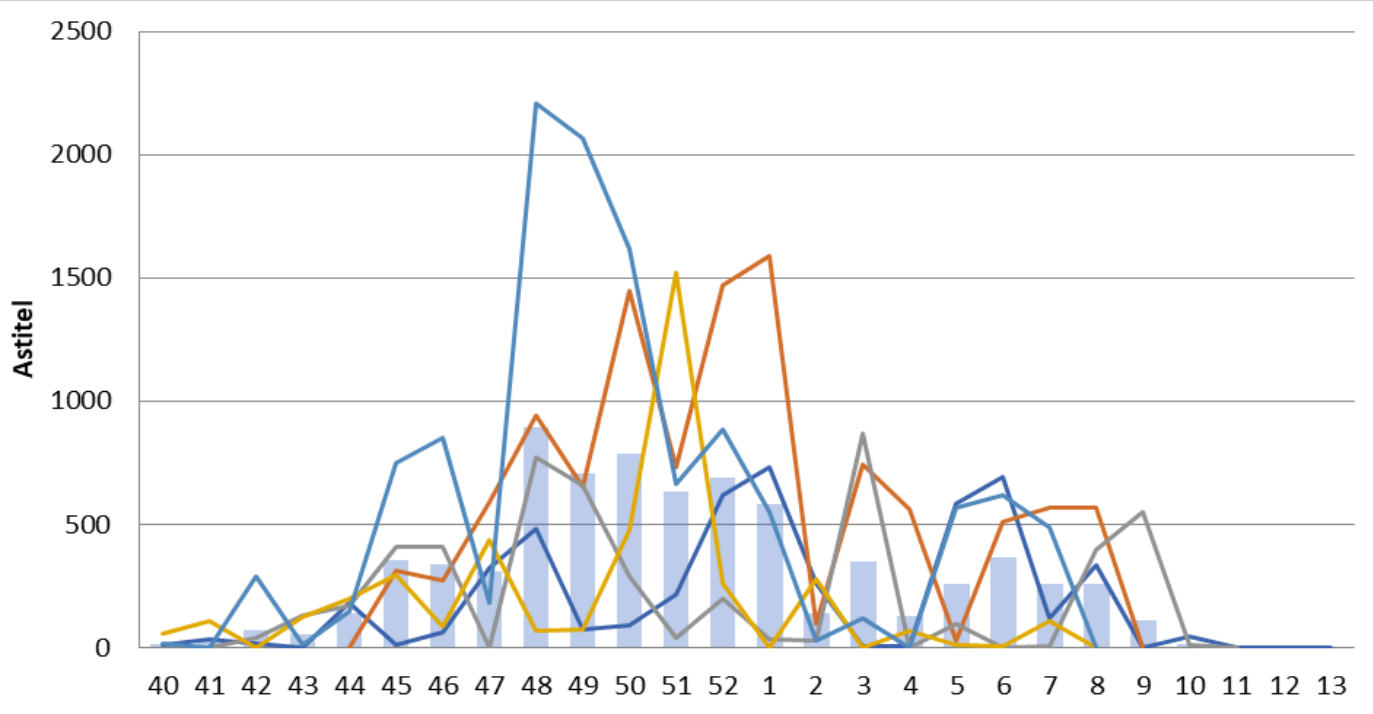

DATUM	WEEKNR.	AANTAL
Historisch		
26-2-2010	8	1000
9-1-2011	1	1100
2-1-2012	1	750
28-12-2012	52	1500
28-1-2014	5	400
18-1-2015	3	1660
10-1-2016	1	900
14-1-2017	2	750
27-1-2018	4	1200
Onderzoek		
2-1-2019	1	1590
30-12-2019	1	731
18-1-2021	3	870
20-12-2021	51	1520
29-11-2022	48	2209

Eerste datum	Weeknr	Laatste datum	Weeknr
7-11-2018	45	7-3-2019	10
7-10-2019	41	9-3-2020	11
21-10-2020	43	16-3-2021	11
5-10-2021	40	14-3-2022	11
22-10-2022	42	21-3-2023	12

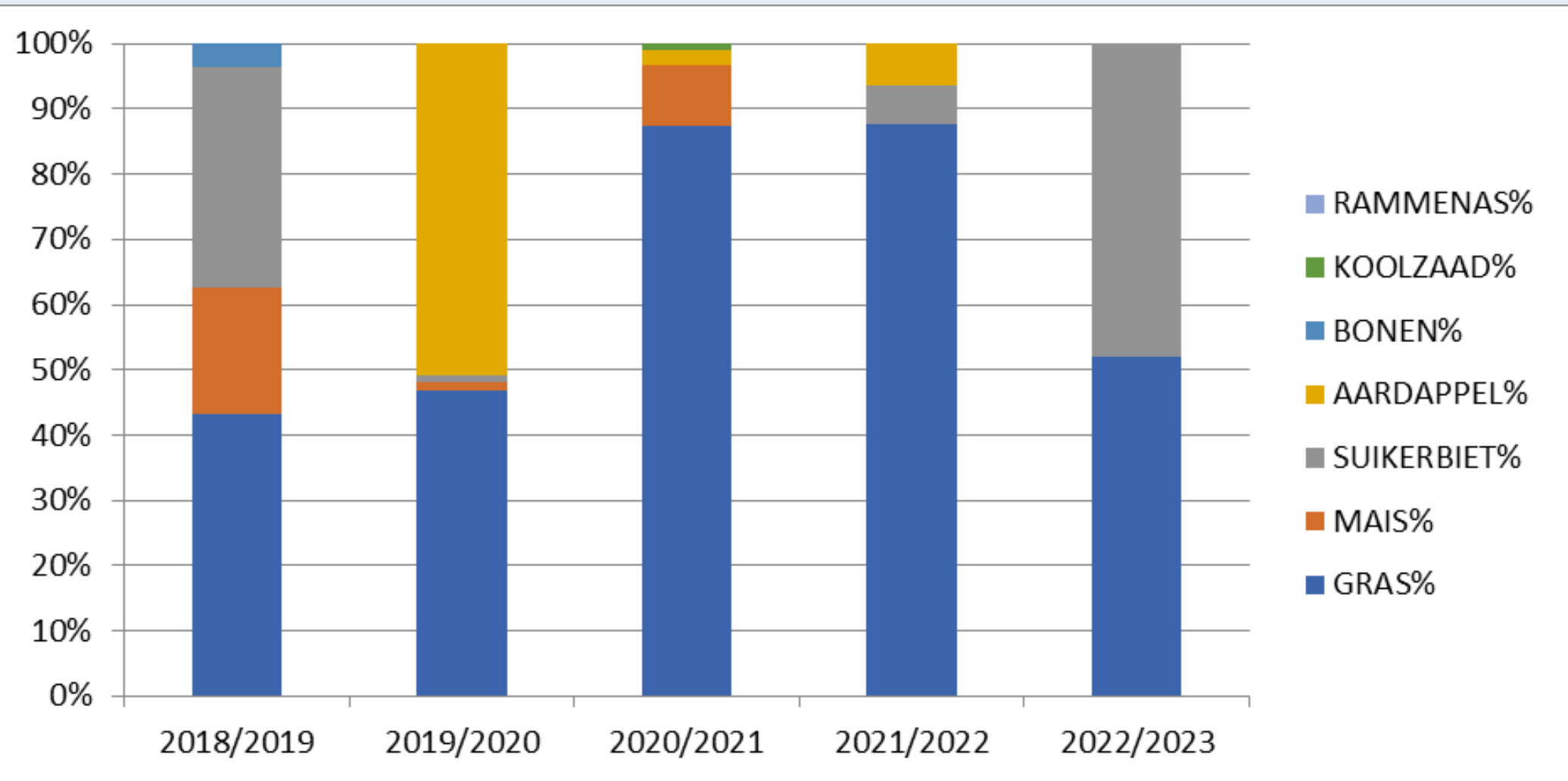

Kolgans / Blässgans

Anser albifrons



Foto: Ernest van Asseldo

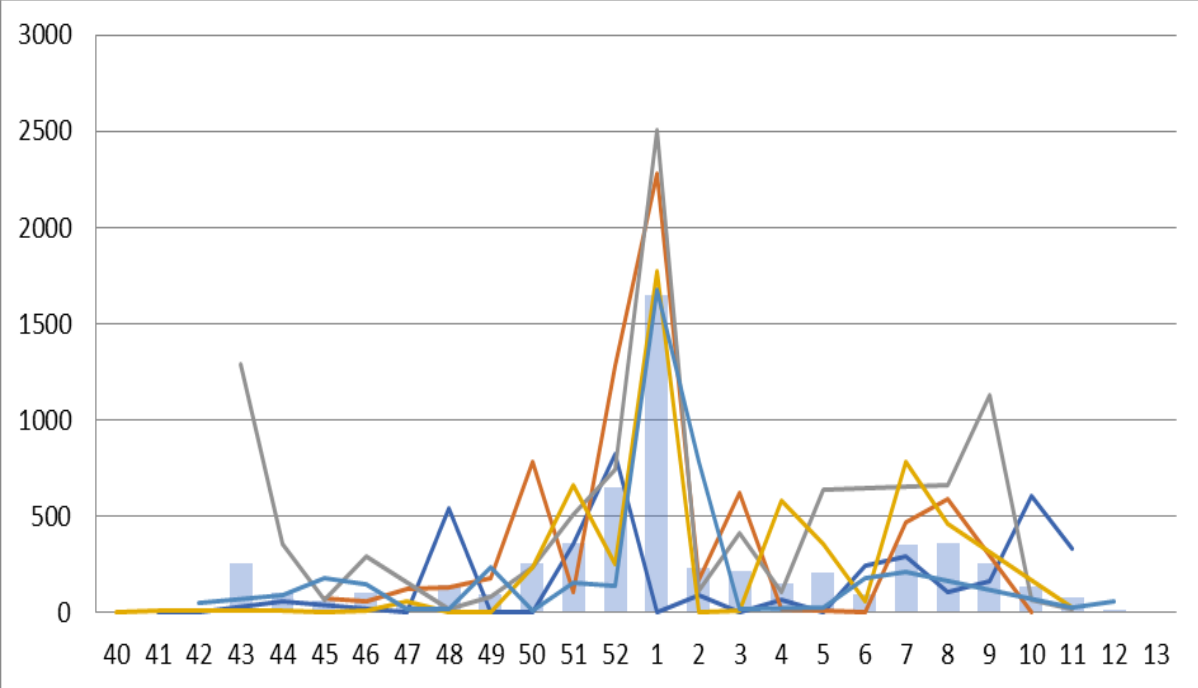

DATUM		AANTAL
Historisch		
19-2-2011	7	1100
2-1-2012	1	1500
5-3-2013	10	280
15-2-2014	7	2200
18-1-2015	3	1070
6-2-2016	5	1530
3-2-2017	5	1100
8-1-2018	2	1780
Onderzoek		
2-1-2019	1	2280
23-12-2019	52	820
5-1-2021	1	2507
3-1-2022	1	1777
2-1-2023	1	1680

Eerste datum	Weeknr		Laatste datum	Weeknr
7-11-2018	45		7-3-2019	10
7-10-2019	41		9-3-2020	11
21-10-2020	43		16-3-2021	11
5-10-2021	40		14-3-2022	11
22-10-2022	42		21-3-2023	12

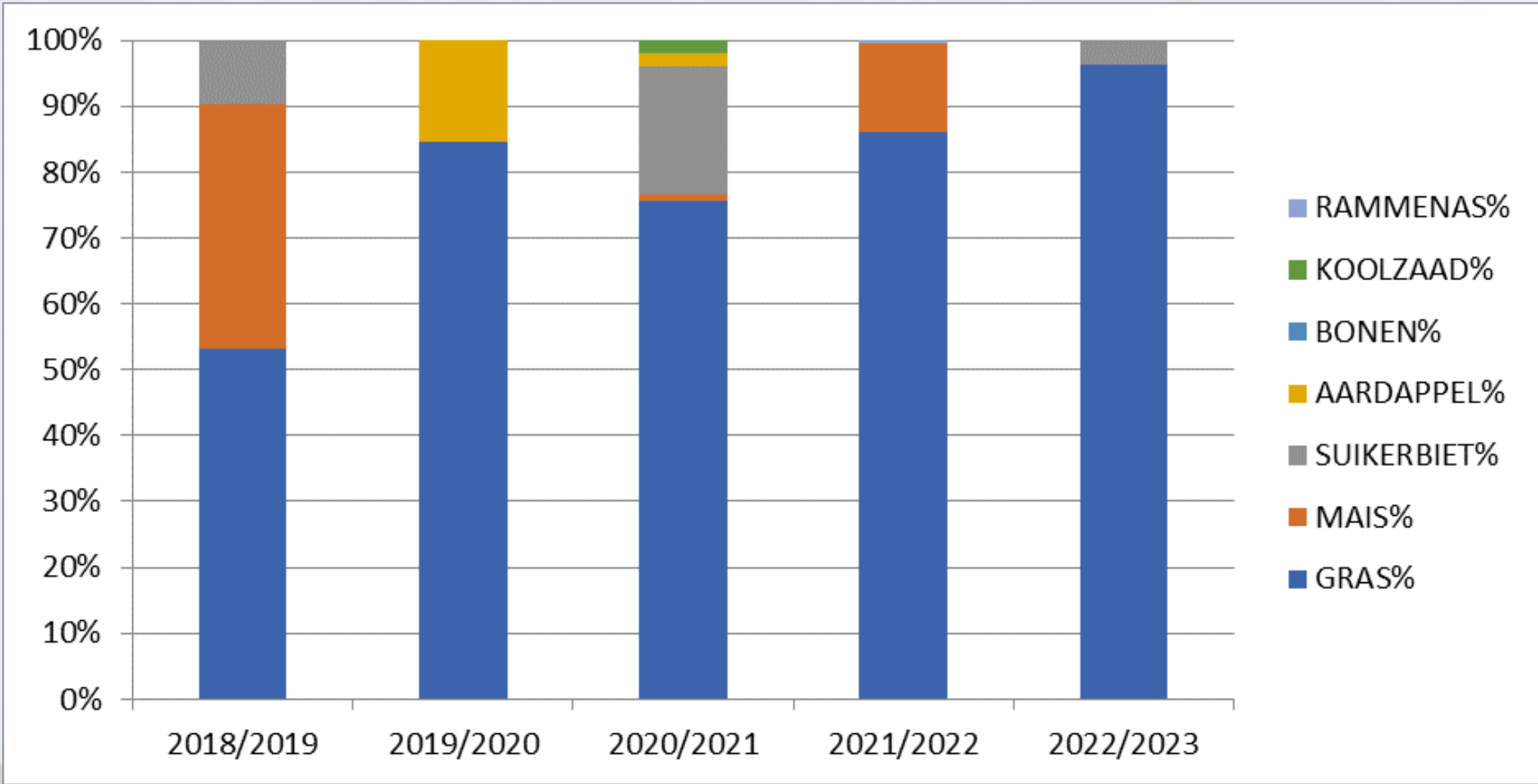

Grauwe gans / Graugans

Anser anser



Foto: Anja van Halbeek

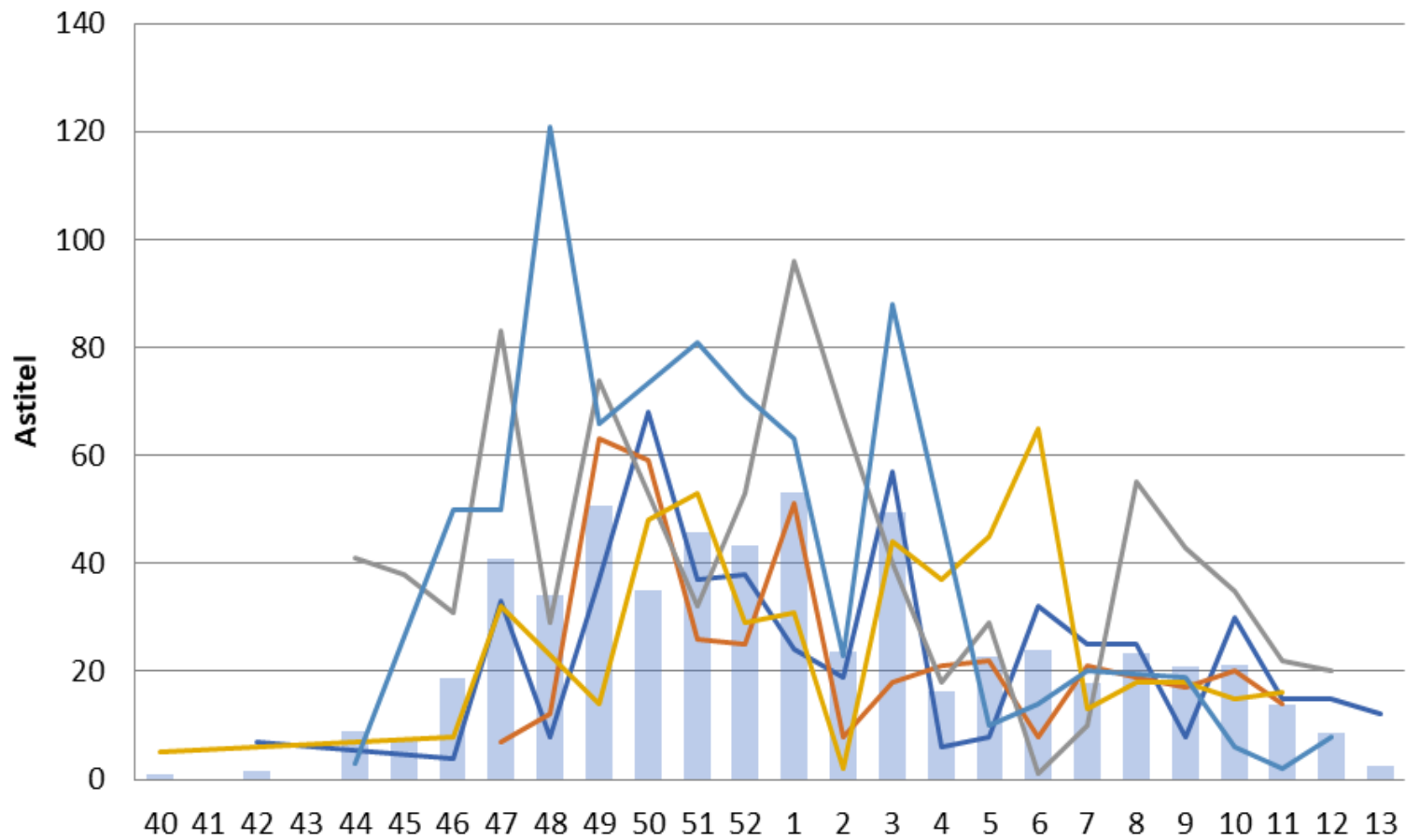

DATUM	WEEKNR.	AANTAL
Historisch		
8-11-2009	45	180
17-10-2010	41	10
25-2-2012	8	100
28-12-2012	52	500
25-1-2014	4	50
5-1-2015	1	200
7-2-2016	6	100
22-11-2016	47	50
3-2-2018	5	100
Onderzoek		
5-12-2018	49	63
11-12-2019	50	68
5-1-2021	1	96
7-2-2022	6	65
29-11-2022	48	121

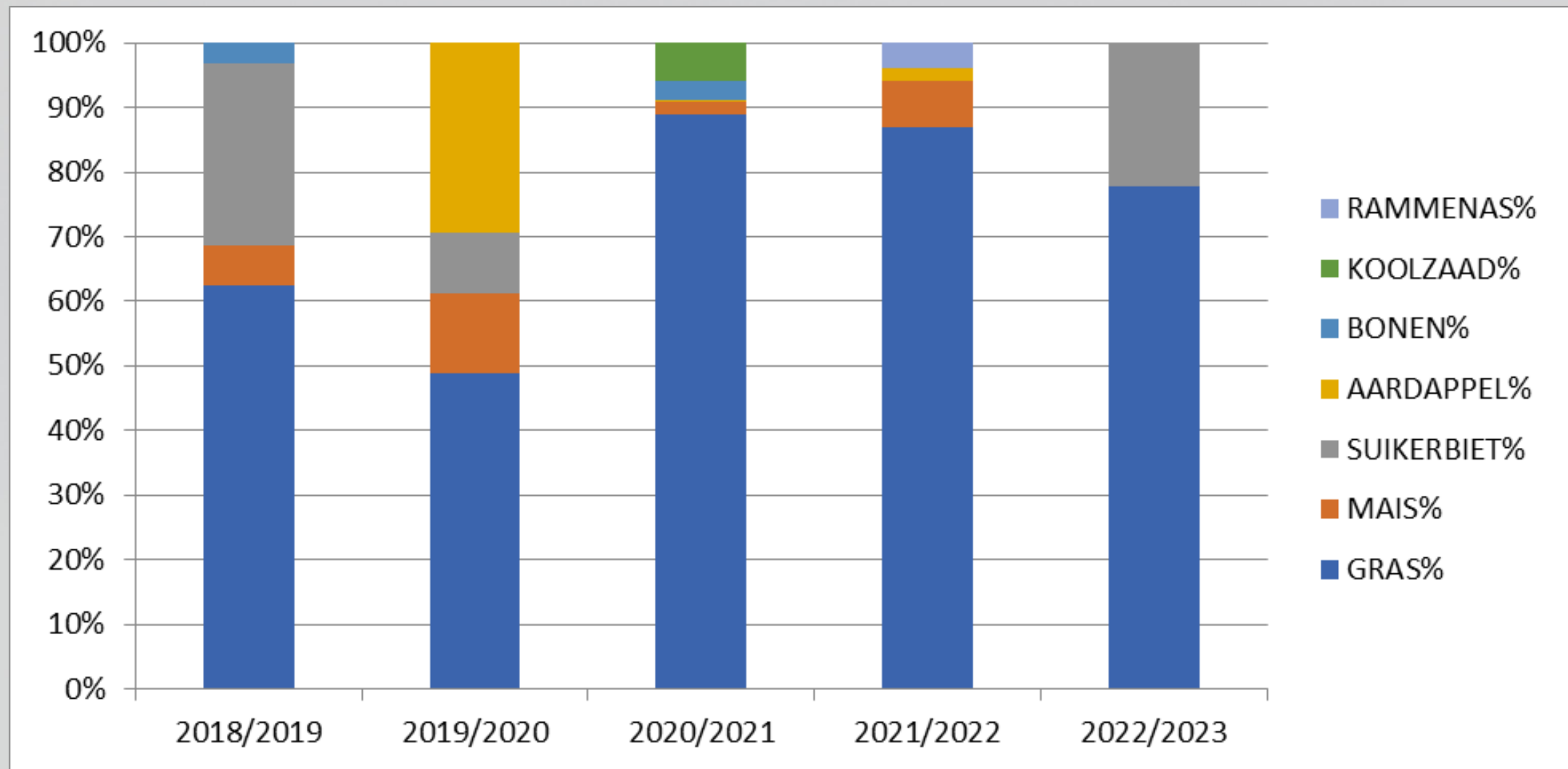

Waar komen de ganzen vandaan ?

Wo kommen sie her?

Broedgebieden / Brutgebieten

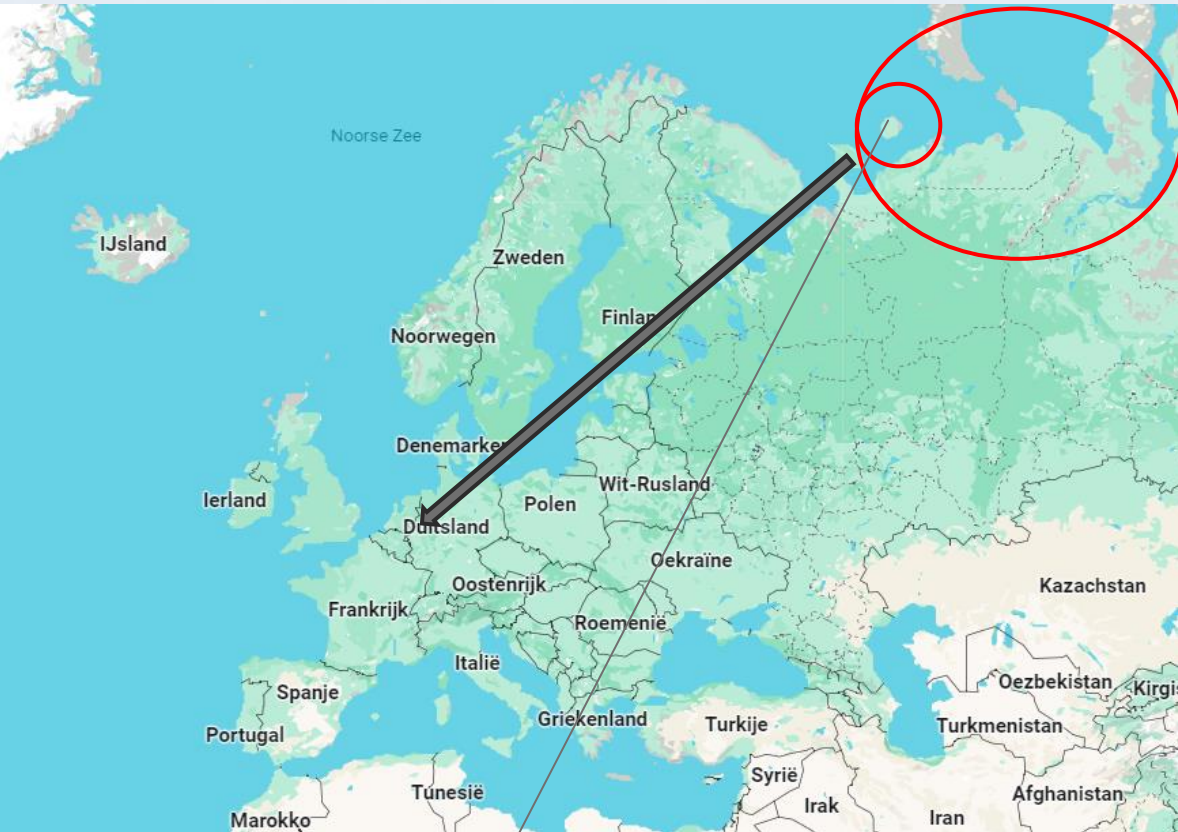

- Wit 34 is op 8 augustus 2016 als adulte vrouw geringd op Kolgojev , een Russisch eiland in de Barentszzee

Verzorgings-gebied / Einzugsgebiet



- Gemiddeld 1000-2000 **Toendrarietganzen**
- Gemiddeld 2500-3000 **Kolganzen**

Overige soorten / andere Arten

- **Nijlgans / Nilgans** *Alopochen aegytiaca*
- **Grote canadese gans / Kanadagans** *Branta canadensis*
- **Casarca / Rostgans** *Tadorna ferruginea*
- **Brandgans / Weisswangengans** *Branta leucopsis*
- **Indische gans / Streifengans** *Anser indicus*
- **Kleine rietgans / Kurzschnabelgans** *Anser brachyrhynchus*
- **Soepgans / Hausgans** *Anser anser domesticus*
- **Casarca x Brandgans** *Tadorna ferruginea x tadorna*



CONCLUSIE

- **HUIDIGE SITUATIE OP WOLFSPLATEAU LIJKT IDEAAL VOOR OVERWINTERENDE GANZEN**
 - AKTUELE SITUATION IST 'OPTIMAL'
- **DE COMBINATIE VAN RELATIEVE RUST EN VOEDSEL (ZOWEL GRAS- ALS LANDBOUWRESTEN) BIEDT EEN IDEALE COMBINATIE ALS TOEVLUCHTSOORD VOOR GANZEN UIT GEHELE REGIO MIDDEN LIMBURG**
- **KOMBINATION VONN RUHE UND NAHRUNG DURCH LANDWIRTSCHAFT UND NATURSCHUTZ AUF MEINWEGPLATEAU IST IDEAL**



Bedankt voor uw aandacht

Dank für Ihre Aufmerksamkeit

Het volledige rapport is te vinden op de
site van Stichting Koekeloere

<https://stichtingkoekeloere.nl/>